

NISA



**CONCELHO DE
ROMARIAS**



Suplemento da edição n. 122
do Jornal FONTE NOVA
de 16 de Abril de 1987

Composição e montagem na
PUBLIARVIS, Publicidade e Artes Visuais, L. d.
Largo do Município, 35 - 1.º.
Telef. 24188 7300 PORTALEGRE

Impresso na Cograpor, Gráfica de Portalegre, Lda.
Rua do Arco, 20
Telef. 24124 7300 PORTALEGRE

O Concelho, a participação necessária, as condecorações devidas



Comemora-se o Feriado Municipal do nosso Concelho, este ano com um programa vastíssimo e diversificado, resultado do esforço participado de muitos.

Irão decorrer variadas actividades desportivas e recreativas, exposições, danças e cantares, arruadas, concertos, desfiles, trazendo para a população aquilo que por ela é sentido, dispensando em absoluto "a importação" de espectáculos ou artistas divorciados da efeméride que é nossa. Ao mesmo tempo, nesta ocasião reforça-se o contacto do Município com as populações, discutindo os seus problemas e ouvindo as suas opiniões.

Para além do prosseguimento de uma vasta obra por todo o Concelho, completando redes de água e esgotos, fazendo calçadas, preparando novos alcatroamentos, construindo edifícios, intensificamos o trabalho em áreas novas que possibilitem o desenvolvimento. Vemo-nos obrigados a intervir no esclarecimento e apoio a agricultores, porque se o não fizermos, ninguém mais o faz, os que têm esse dever nada fazem a não ser a manutenção (reforçada) do favoritismo, do secretismo, do compadrio contando apenas a alguns o que devia ser do conhecimento de todos. Para melhorar o nível dos cuidados prestados no campo da educação e saúde, tomamos a iniciativa ou colaboramos em aspectos que doutra forma não avançam. Continuamos a ser impulsionadores da riquíssima actividade artesanal que temos, apoiando todos os que se dedicam às várias formas de arte tão genuinamente nisesenses; acabamos de inaugurar aquela que é verdadeiramente a primeira Escola de Olaria do país. Damos a atenção possível aos jovens, apoiando sempre as suas iniciativas autónomas e utilizando todos os mecanismos ao alcance para fazer formação profissional e promover emprego.

O trabalho realizado em Nisa é possível pelo envolvimento que já se conseguiu (e importa reforçar) de entidades e personalidades na vida municipal. Passou definitivamente o tempo em que a abordagem das questões do concelho respeitava ao Presidente da Câmara e, quando muito, aos Vereadores. Hoje, dezenas de homens e mulheres, instituições culturais, recreativas, desportivas, sociais, religiosas, os próprios trabalhadores municipais intervêm obrigatoriamente nos problemas que são de todos e do concelho que querem engrandecer.

Temos a consciência que só a acção municipal não fará desenvolver capazmente o concelho. Não basta estarmos atentos à evolução dos estudos sobre o urânio que temos. Não chega fazermos um esforço para darmos ajuda aos agricultores. O desenvolvimento global do concelho e da região não se desliga do futuro do país e precisa de outra vontade, outro empenhamento, outra política.

Daí não temos ilusões exageradas a respeito do que está ao nosso alcance. Conseguiremos, no entanto, tanto mais e faremos tanto melhor, contribuindo mesmo para a própria viragem necessária a nível nacional, se envolvermos ainda mais nisesenses nas estruturas municipais, se ninguém de entre os mais capazes ficar de fora por qualquer tipo de razões e mantivermos (e intensificarmos mesmo) a colaboração com todos quantos querem um concelho melhor. É por valorizarmos o papel dos homens e os serviços que prestam à comunidade, que em 1987 começaremos a homenagear nisesenses ilustres.

A escolha dos homenageados exemplarmente justificada em documento da Comissão Municipal de Cultura e Património elaborado por Vences Cordeiro, dispensa-nos de acrescentar algo a esse respeito. Apenas desejamos salientar o significado de tão solene acto que finalmente traz a justiça há muito devida e a vontade de prosseguir em anos próximos tal iniciativa. Nisa tem obrigação de estar sempre reconhecida a quem dignifica (ou dignificou) o seu nome.

Nisa, 13 de Abril de 1987
O Presidente da Câmara



CAIXA GERAL DE DEPÓSITOS

Av. D. DINIS 6050 NISA

Depósitos À ORDEM

e a
prazo

**O Banco COM AS MAIORES
TAXAS DE JURO**

**Transferências do Estrangeiro
Câmbios**

**AGORA É MAIS FÁCIL
COMPRAR CASA!**

**ABRA JÁ
A SUA CONTA
POUPANÇA
HABITAÇÃO**

CRÉDITO À AGRICULTURA

INVESTIMENTO

CRÉDITOS PARA APLICAR EM PROJECTOS DE MODERNIZAÇÃO DA SUA EXPLORAÇÃO BEM COMO PARA COMPRA DE PROPRIEDADES, EM PRAZOS DILATADOS, AJUSTÁVEIS AO SEU PROJECTO ESPECÍFICO. ENTREGUE O SEU PROJECTO NA AGÊNCIA DA C.G.D. NISA.

CURTO PRAZO

EMPRÉSTIMOS REEMBOLSÁVEIS NO TERMO DE CADA CICLO PRODUTIVO E ATENDÍVEIS COM A MAIOR RAPIDEZ E SIMPLICIDADE.

NISA - Valor e lealdade...

A actual vila de Nisa não é a primeira povoação deste nome. A primeira situa-se a 3 Km a N. E. da actual. A povoação era cercada de muralhas, vendo-se no alto um sombrio castelo com a sua coroa de ameias de granito. Desconhece-se a sua origem.

Esta vila foi destruída por D. Afonso Sancho, quando a população lhe negou auxílio para defrontar o Rei D. Dinis.

No trânsito da primeira para a segunda dinastia, Nisa resolutamente se pôs ao lado de D. João I, dando todo o seu esforço em defesa da independência nacional tão enérgica e conscientemente encarnada na figura de D. Nuno Alvares Pereira.

Nisa, esteve presente nas cortes de Coimbra, quando da aclamação do Mestre de Avis em 1385 e, mais tarde nas cortes de 1641.

Nisa, além do primitivo foral que desapareceu, mas que é referenciado no foral dado por D. Sancho II à vila do Crato, recebeu em 1512 outro de D. Manuel, ainda existente no arquivo da Câmara.

El-rei D. DINIS em prémio de valor e lealdade dos habitantes, mandou construir a actual vila em 1290, no vale do Azambujal, perto do castelo dos Templários, junto da torre do João Vaqueiro que era um antiquíssimo edifício de grande altura, com diferentes casas por dentro que se supunha fundado nos primeiros tempos dos romanos, e cercou-a de muralhas, algumas das quais ainda existem.



RENAULT 11

ultrapassa o sonho

GTC super Motor 1237 cm ³ 55 CV DIN 4 velocidades	GTS Motor 1397 cm ³ 68 CV DIN 5 velocidades
	
TSE Motor 1397 cm ³ 72 CV DIN 5 velocidades	Turbo Motor 1397 cm ³ 105 CV DIN 5 velocidades

Alcance também você a realidade.
Escolha sem hesitar o perfil único de um carro único.

AUTO MECÂNICA ALPALHOENSE, LDA.

Tel. 72255 6050 ALPALHÃO

Crédito RENAULT - As melhores condições de compra.

RENAULT

**AGORA TAMBÉM UMA
VERSÃO DIESEL**



PUBLICIS

NISA

TERRA BORDADA DE ENCANTOS

Sede de Concelho desde os primórdios da nacionalidade, a vila de Nisa situa-se no extremo norte do Alto Alentejo, tendo o lendário rio Tejo como fronteira natural com a Beira Baixa.

Os principais produtos deste Concelho são, para além do seu Artesanato, o azeite, o mel, a lã, o queijo, os enchidos, os granitos e o urânio.

A peculiar situação geográfica desta vila, ponto de

encontro Alentejo-Beiras-Espanha, confere a esta "TERRA BORDADA DE ENCANTOS" aspectos muito particulares, que se traduzem na riqueza do seu Folclore, na singularidade dos seus usos e costumes, na variedade de cambiantes da sua oralidade, na beleza e originalidade do seu Artesanato, no espírito criativo e capacidade de participação do seu Povo.

O Concelho é constituído pelas seguintes freguesias :

Alpalhão, Amieira do Tejo, Arez, Espírito Santo, Montalvão, Nossa Senhora da Graça, Santana, São Matias, São Simão e Tolosa.

Pontos de interesse turístico

CASTELO

Fundado pelo rei D. Dinis depois da destruição da primitiva vila.

PORTA DA VILA

Antiga entrada principal da vila. Brasão da vila de Nisa. Esfera armilar.

IGREJA MATRIZ

Tem por orago Na. Sa. da Graça. Construída no séc. 15. Interior de uma nave.



CAPELA DE Na. Sa. DA GRAÇA

Situada a 3 Km da vila. Século XVI.

CAPELA DE N. S. DOS PRAZERES

Situada a 2Km de Nisa. Data do século XVI.



JOAQUIM LOURO POSSIDÓNIO

Telefs.: 045/42 452 - 42 429 — TELEX 16744 POSFIL P — 6050 NISA

Concessionário — **FIATAGRI** : **KUBOTA** nos concelhos
de: *ARRONCHES, CASTELO DE VIDE, NISA, MARVÃO e PORTALEGRE.*

GRANDE STOCK DE PEÇAS GENUINAS
Ao serviço da lavoura 24 horas por dia



POSSIDÓNIOS & FILHO

Telefs.: 045/42 452 - 42 429
Telex. 16744 - POSFIL P

Oficina de Reparações Soldaduras e Torno

Concessionário para o Distrito de Portalegre

DYNAPAC
LIGHT CONSTRUCTION EQUIPMENT

IMPORTADORES
DE PEÇAS PARA
MÁQUINAS AGRÍCOLAS
E
INDUSTRIAIS

Se não encontrar a peça que precisa **CONSULTE-NOS.**

Temos diversas marcas de tractores usados

ESTAÇÃO DE SERVIÇO
ÓLEOS — GALP
PNEUS — FIRESTONE

CAPELA DO MÁRTIR S. SEBASTIÃO

Século XVI. Modificada no século XVIII. Cruz de Aviz.

CAPELA DA MISERICÓRDIA

Está situada junto dos Paços do Concelho Edifício renascentista.



CASA NOBRE OU PAÇOS DO CONCELHO

Século XVIII. Escudos com armas reais portuguesas e armas da vila. Escadaria de granito. Forais manuelinos de Nisa e Montalvão.

CASA LOPES TAVARES

(Séc. XVIII) Fundada por Lopes Tavares. Acoplada à Misericórdia de Nisa.

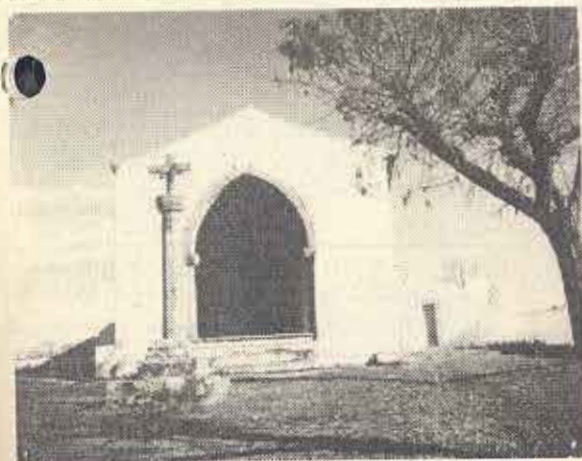

CAPELA DE Sto. ANTÓNIO

Situada a 1,5 Km da vila. Século XV. Talha dourada do século XVII.



IGREJA PAROQUIAL

Tem por orago o Espírito Santo. Pertenceu à Ordem de Cristo. Data do século XVI. Interior de uma nave. Imagem de madeira do século XVII representando o Espírito Santo.



CAPELA DO CALVÁRIO

Século XVIII. Interior de forma octogonal. Painéis representando a Paixão de Cristo.

PELOURINHO

Situada à entrada do jardim público. Deve ter substituído o antigo pelourinho manuelino no século XVIII. Mármore de Estremoz.

CHAFARIZ

Denominado a "Fonte da Cruz", Situa-se a 1 Km da vila. Escudo das armas de Portugal e as da Ordem de Cristo.

FONTES

Fonte Nova, Fonte da Cruz, Fonte do Frade e Fonte da Pipa.



ANTA DE S. GENS

ALPALHÃO

Pertenceu à Ordem de Cristo. Teve um castelo, mas hoje só existem vestígios muito limitados.



CAPELA DE Na. Sa. DA REDONDA

Situada a 2 Km de Alpalhão. Edifício do século XVI. Interior de uma só nave. Tecto pintado com leões, grifos e ramagens. Paredes revestidas de azulejos azul e branco.

IGREJA PAROQUIAL

É seu orago Na. Sa. da Graça, Século XVII/XVIII. Interior de uma nave. Objectos em prata.

CAPELA DO CALVÁRIO

Século XVI.

IGREJA DA MISERICÓRDIA OU DO ESPIRITO SANTO

Exterior do século XVIII. Interior de uma nave. Retábulo do século XVI. Imagem do Espírito Santo do século XV. Sepultura brasonada.

TORRE DO RELÓGIO

Século XVIII. Construída sobre as ruínas da antiga muralha do castelo, mandado construir por D. Dinis.

CHAFARIZ

Situada a 200 metros da povoação. Armas reais do século XVIII.

AMIEIRA DO TEJO

De origem remota, Amieira era uma das povoações mais importantes do Priorado do Crato.

CASTELO

Mandado construir pelo Prior do Hospital D. Álvaro Gonçalves Pereira, pai de D. Nuno Álvares Pereira, no século XIV. O interior do Castelo possui uma cisterna. Este castelo serviu de cemitério. Ao lado, capela de S. João Batista do século XVI.

IGREJA PAROQUIAL

Século XVI. Talha dourada do século XVII.

CAPELA DA MISERICÓRDIA

Século XVI. Portal em granito.

CAPELA DO CALVÁRIO

Situada à entrada da povoação. Século XVIII. Interior com retábulas da Sagrada Família e Sta. Clara.



IGREJA DE Na. Sa. DE VILA FLOR

Foi a antiga igreja paroquial de Vila Flor.

CAPELA DO ESPÍRITO SANTO

Século XIV. Colunas em granito. Está em ruínas.

CASA NOBRE

Século XVI.

MOBILADORA NISENSE

de

ANTÓNIO BALONAS DINIZ

MÓVEIS E ESTOFOS EM TODOS OS ESTILOS

FÁBRICA DE MOBILIÁRIO

E

APOIO À CONSTRUÇÃO CIVIL



OFICINA - Rua Guerra Junqueiro
SALÃO DE EXPOSIÇÕES - R. Visconde
Vale de Sobreira, 42 - 0
Telefones 42178 - 42250

6050 NISA

MIGUËNS
& SILVA, Lda.

CONCESSIONÁRIO

AUSTIN ROVER

MF Massey Ferguson

Castrol



Rua Visconde Vale da Sobreira, 46
Tel 42323

6050 NISA



FARMÁCIA

MARTINS BARATA

Secções de:

ORTOPEDIA

PERFUMARIA

VETERINÁRIA

LARGO 5 DE OUTUBRO, 3 - A

6050 NISA

SUPERMERCADO
DO
ROSSIO

de António José Gomes Sequeira

QUALIDADE-FRECURA

ECONOMIA-SIMPATIA

PRAÇA DA REPÚBLICA, 24

6050 NISA

CARPINTARIA
"SERRA"

de João Maria Policarpo Serra

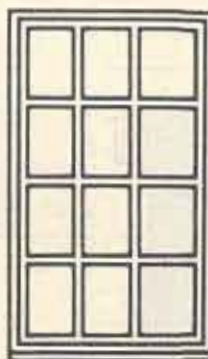

TODO O SERVIÇO
DE CARPINTARIA

ZONA INDUSTRIAL

Tel 42361

6050 NISA

AREZ

Pertencia à Ordem de Cristo.

IGREJA PAROQUIAL

Século XVI. Interior de uma nave. Imagens em pedra de Santo António, S. Sebastião e Sta. Luzia do Século XVI. Porta em granito da renascença. Imagem do Espírito Santo de tipo clássico.

CAPELA DE SANTO ANTÓNIO

Situa-se a 2 Km de Arez. Século XVI.

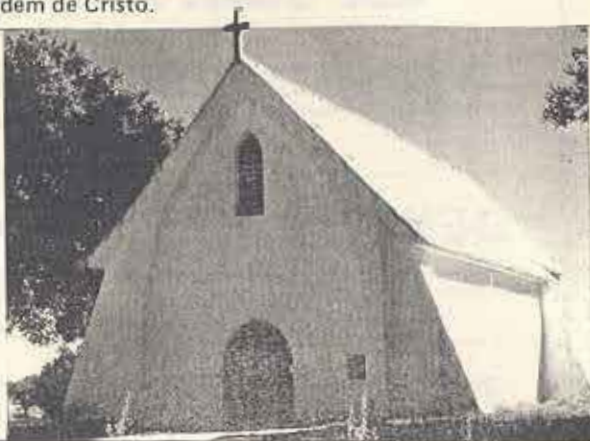

MONTALVÃO

Pertenceu à Ordem de Cristo.



IGREJA PAROQUIAL

Situa-se ao cimo de Montalvão. Tem por orago Na. Sa. da Graça. Século XIV. Várias modificações. Interior de três naves.

CAPELA DO ESPÍRITO SANTO

Século XIV, e modificada no século XVII.

CAPELA DE S. PEDRO

Século XV.

CASA ANTIGA

Situada no centro da população, num pequeno largo. Data do século XVI.

TOLOSA

Pertenceu ao Priorado do Crato.

IGREJA PAROQUIAL

Situa-se no alto de Tolosa. O seu orago é Na. Sa. da Encarnação. Interior de uma nave.

CAPELA DO ESPÍRITO SANTO

Interior com imagens de pedra.

ESTÂNCIA TERMAL DE FADAGOSA

OFICINA

de REPARAÇÕES AUTOMÓVEIS

de:

BENTO E REIZINHO

Oficina especializada em



PINTURA
E
BATE-CHAPAS

RUA SIDÓNIO PAIS
Telf. 42205

6050 NISA

CASA FRIRUI



R. 25 DE ABRIL 142
TELEFONE 42309
6050 NISA

Estimados Clientes temos, ao vosso dispor, na Campanha da Páscoa, aos melhores preços uma grande variedade de:

Frigoríficos e Arcas Congeladoras
Fogões e Máq. de lavar
Televisões a cores e Aparelhagens Pioneer
Ar Condicionado e Aquecimento à lenha

Máquinas de Costura Oliva
Equipamento de Café e Restaurante

ASSISTÊNCIA TÉCNICA
ESPECIALISTA EM TODA A GAMA.

ESCOLA DE CONDUÇÃO NISENSE

de

JOÃO DA CONCEIÇÃO CARRAPIÇO MARMELO



Ligeiros, Pesados,
Motociclos e
Tractores Agrícolas



AMADOR E PROFISSIONAL

6050 NISA

Telef. Escola 42105 Residência 22094

INSTITUIÇÕES E ASSOCIAÇÕES CULTURAIS

NISA

Banda de Música da Sociedade Artística Nisense
Clube dos Caçadores de Nisa
Clube de Pesca Amador de Nisa
Museu Etnográfico de Nisa
Núcleo Museológico de Arqueologia do Concelho de Nisa

Rancho da Casa do Povo de Nisa
Rancho Típico das Cantarias de Nisa
Santa Casa da Misericórdia de Nisa
Sociedade Artística Nisense
Sociedade Columbófila Nisense
Sport Nisa e Benfica

ALPALHÃO

Grupo Desportivo e Recreativo Alpalhoense
Sociedade Recreativa Alpalhoense
Sociedade Filarmónica Alpalhoense

AMIEIRA DO TEJO

Comissão Instaladora do Museu de Arte Sacra
Grupo Desportivo e Recreativo de Amieira do Tejo
Santa Casa da Misericórdia de Amieira do Tejo
Sociedade Educativa Amieirense

MONTALVÃO

Banda de Música da Casa do Povo de Montalvão
Rancho Folclórico da casa do Povo de Montalvão
Grupo Desportivo Montalvense
Santa Casa da Misericórdia de Montalvão

SALAVESSA

Associação Cultural e Recreativa de Salavessa

MONTE DO PARDO

Centro Comunitário de Monte do Pardo

VELADA

Centro Comunitário de Velada

AREZ

Santa Casa da Misericórdia de Arez

TOLOSA

Centro Social de Tolosa
Grupo Desportivo da Sociedade Filarmónica de Tolosa
Sociedade Filarmónica de Tolosa

PÉ DA SERRA

Grupo de Amigos de Pé da Serra

MONTE DO ARNEIRO

Clube Desportivo e Recreativo de Santana



ARTESANATO

Um dos Concelhos mais ricos em Artesanato, Nisa conta actualmente com mais de 60 artesãos activos.

Arte Aplicada - Bordados, Bilros, Frio-leira e Alinhavados; Olaria Pedrada - única no país, Trabalhos em Cortiça e madeira; Xailes de pêlo de cabra; etc.



INFORMAÇÕES ÚTEIS

TELEFONES DE UTILIDADE PÚBLICA

- CÂMARA MUNICIPAL - GERAL	42106
	42220
- BIBLIOTECA	42114
- TURISMO	42237
- CASA DO POVO	42120
- BOMBEIROS	42303
- HOSPITAL	42133
- G.N.R.	42407
- E.D.P.	42315
- C.T.T.	42111
- TÁXIS	42186
- DELEGAÇÃO ESCOLAR.	42262
- ESCOLA SECUNDÁRIA (C + S)	42257
- POSTO DE TELEFONE PÚBLICO.	42302
- REPARTIÇÃO DE FINANÇAS.	42325
- SECRETARIA JUDICIAL	42340
- CARTÓRIO NOTARIAL	42246
- CONSERVATÓRIA DO REGISTO CIVIL.	42382
- SANTA CASA DA MISERICÓRDIA.	42233

CÂMBIOS

CAIXA GERAL DE DEPÓSITOS. 42267

ENTRETENIMENTO E TEMPOS LIVRES

- PUB "GALERIA - BAR"
Estrada de Monte Claro - Nisa
- DISCOTECA - PUB "APOLO"
Rua Visconde Vale da Sobreira - Nisa
- DISCOTECA "A ARPA"
E.N. 118 - Tolosa

ALOJAMENTOS

RESIDENCIAL S.LUIS - Rua Visconde Vale da Sobreira Nisa
JOÃO DA GRAÇA SERRA - (Quartos e Restaurante) Nisa
Rua Visc. Vale Sobreira Nisa
ISABEL MARIA LOPES BARRETO - (Quartos) Nisa
Alameda Nisa

ARTESANATO E GASTRONOMIA

- | | |
|---------------------------|----------------------------|
| - Orlaria Pintada | Ensopado de Borrego |
| - Trabalhos em Madeira | Queijos de Tolosa |
| - Rendas | Enchidos de Alpalhão |
| - Alinhavados | Sopa de Peixe do Rio |
| - Mantas | Lampreia |
| - Aplicações em Feltro | Sopa de Sarrabulho |
| - Bordados | Cavacas |
| - Xailes de pêlo de cabra | Tigeladas |
| | Bolos de Amêndoa |
| | Enchidos e queijos de Nisa |

ALIMENTAÇÃO

Restaurante "Lunda" Estrada das Amoreiras	Nisa
Restaurante "Por do Sol" Rua Visconde Vale da Sobreira	42362
Restaurante "O Prato" Rua dos Combat. Grande Guerra, 84	42469
Restaurante "Nisense" Praça da República, 42 - 43	42350
Restaurante "Galuxo" Alto do Barracão	Nisa
Restaurante "Escondidinho" Bairro Luis de Camões	Nisa
Restaurante "Residencial S.Luis" Largo da Fonte da Pipa	Nisa
Restaurante "Regata"	Alpalhão
CAFÉ "Casa de Pasto Nisense" - Praça da República 42 / 3	42350
CAFÉ "D. Dinis" Praça da República	42461
CAFÉ "Paris" Praça da República, 30	42389
CAFÉ "M. João Porto F." Rua Júlio Basso, 37	42354

FEIRAS, FESTAS E ROMARIAS

NISA - Festa de Nossa Senhora da Graça (feriado Municipal) 2a. Feira seguinte ao domingo de Páscoa.
FEIRAS
2o. Domingo de Janeiro; 3o. Domingo (Quaresma) de Março; 2o. Domingo de Junho; e 2o. Sábado e Domingo de Outubro.

ALPALHÃO - Festa de Nossa Senhora do Redondo 2a. e 3a. Feira seguinte ao Domingo de Páscoa.
FEIRAS
1o. Domingo de Abril; 2o. Domingo de Julho e 3o. Domingo de Novembro.

TOLOSA - Festa de Santo Amaro - 2a. Feira seguinte ao Domingo de Páscoa.
FEIRAS
Último Domingo de Fevereiro e 4o. Domingo de Agosto.

MONTALVÃO - Festa da Senhora dos Remédios - 1o. Fim-de-Semana de Setembro.

ARÉS - Romaria de Santo António - 2a. Feira de Páscoa.

AMIEIRA - Festa dos Passos - Na. Sra. da Sanguinheira - 2o. Domingo de Setembro

FERIADO MUNICIPAL - 2a. Feira seguinte ao Domingo de Páscoa.

POR TODO O CONCELHO
Festas Populares em Agosto